Приложение
к решению Мелитопольского
городского Совета депутатов
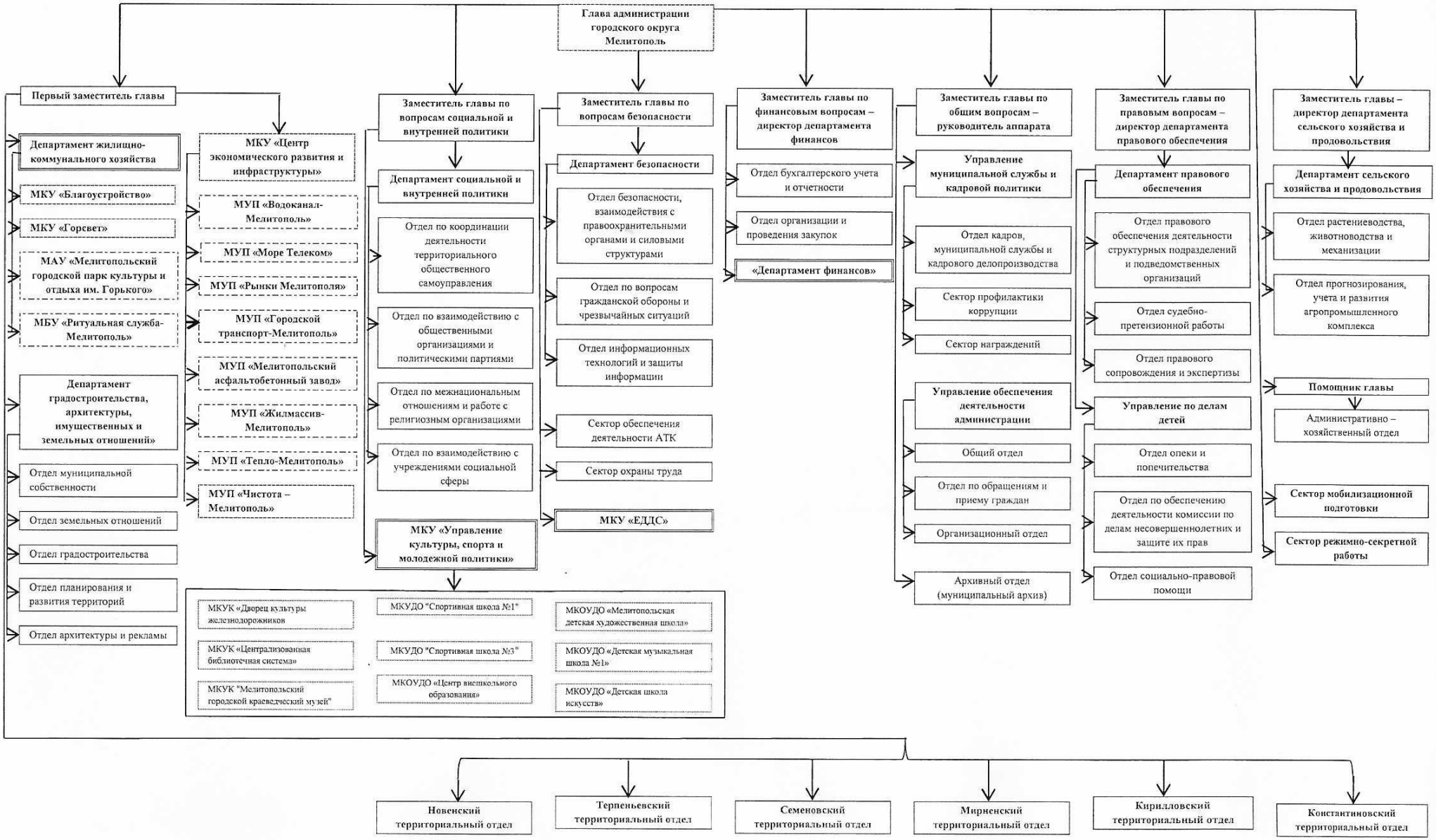
от 25.02.2026 г. № 3